

Min 100mm åpning for sauen til å se inn i fella

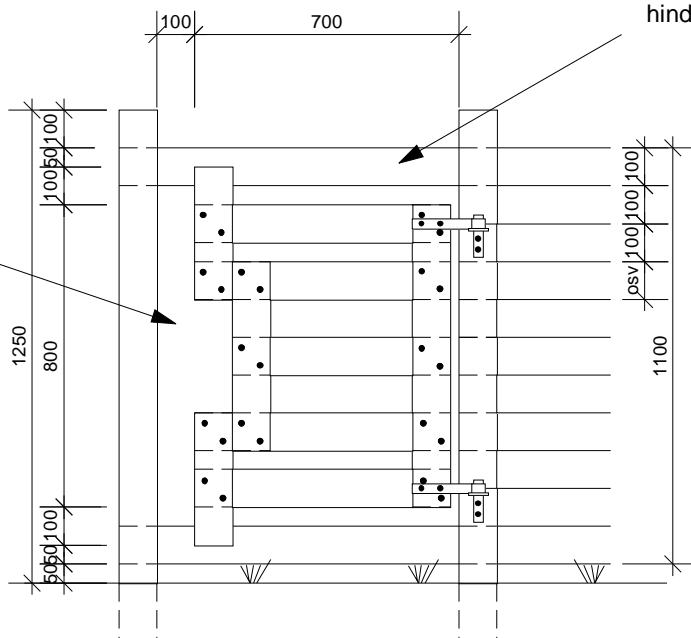

Bord føres forbi over/under port, hindrer storfe å komme inn i fella

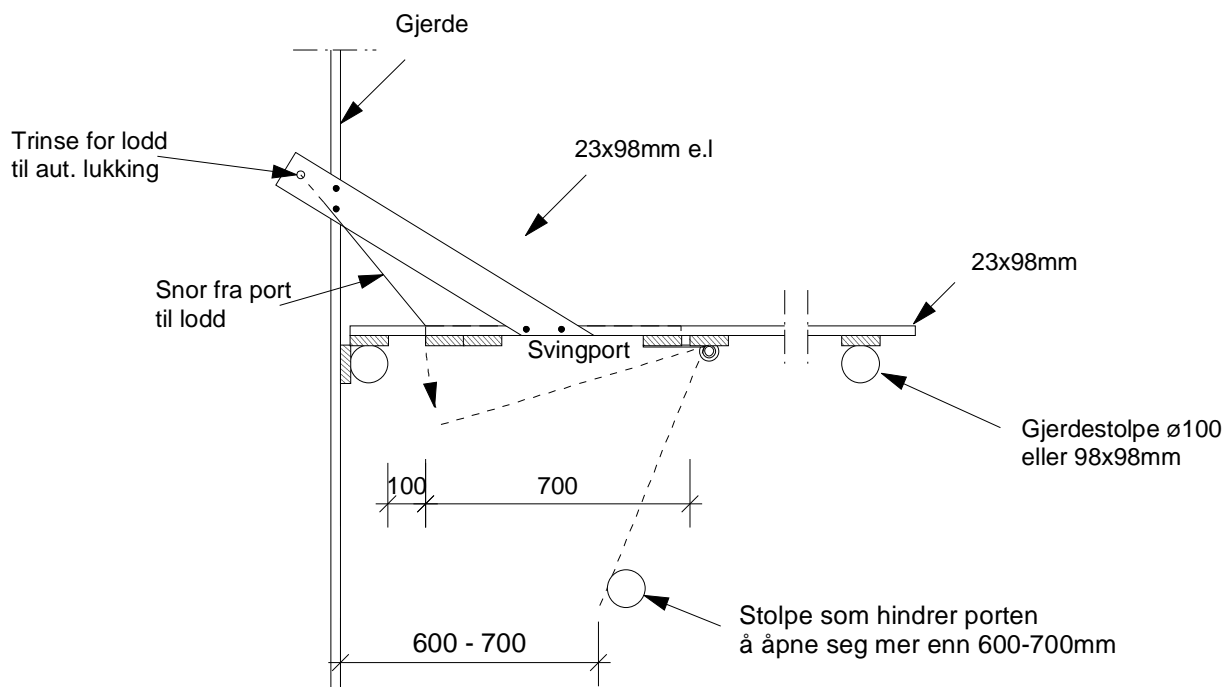

Dato: 06.11.2006	Konstr./ tegnet: BH	Godkjent:	Målestokk: <b>1 : 50</b>	 <b>Utarbeidet av:</b> <b>L-Plan AS,</b> tlf. 32 82 49 90	
<b>ORGANISERT BEITEBRUK          INSTALLASJONER I BEITEFELT          PORT M/AUT LUKKING V/INNG FELLE</b>			Erstatning for:		Erstattet av:
Henvisning:			Beregning:	Tegn. nr. <b>FE - 4</b>	