

STEP BY STEP VEILEDNING FOR STARTLISTER OG RESULTATREGISTRERING

1. Alltid start «bikjer» først/Last ned «Bikjer». Programmet finner du ved å klikke på linken under:

<https://www.nsg.no/fagomrader/gjeterhund/gjeterhundprover/programnedlasting/>

2. «Oppdater data fra internett».

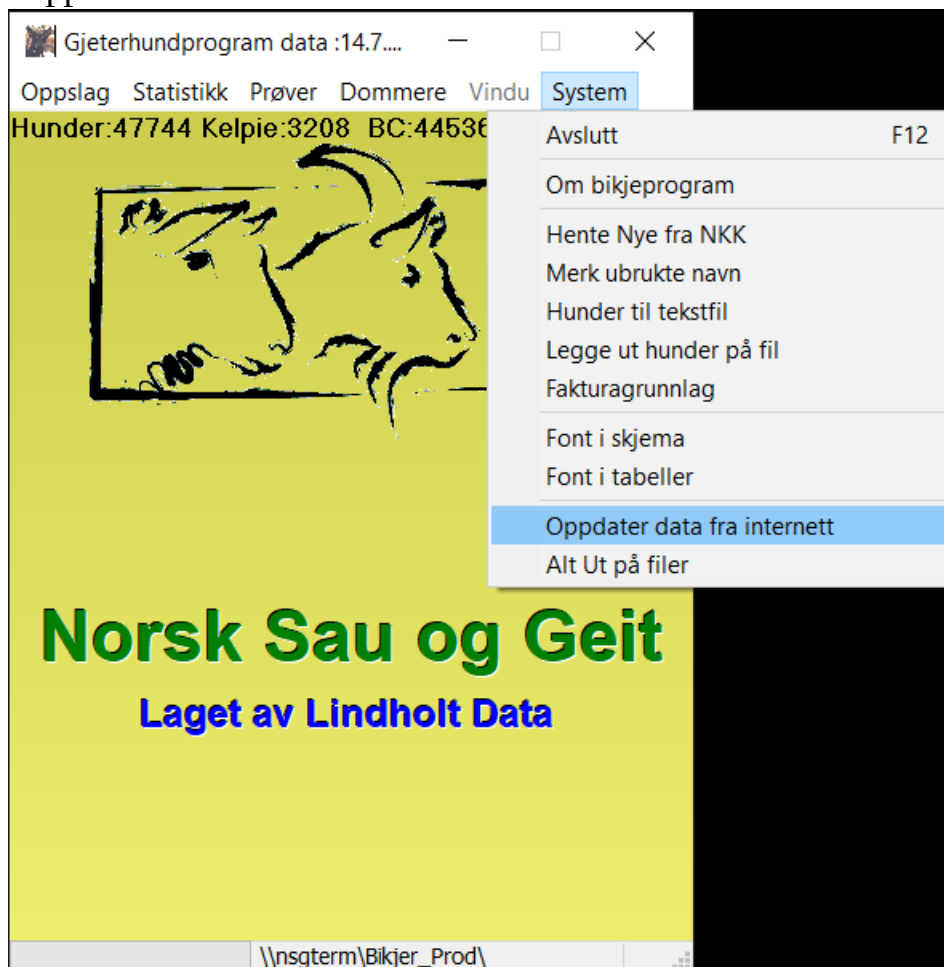

LAGE STARTLISTE – GP HUND

1. Last ned GP hund. Programmet finner du ved å klikke på linken under:

<https://www.nsg.no/fagomrader/gjeterhund/gjeterhundprover/programnedlasting/>

2. Åpne GP hund ved å trykke på dette ikonet →

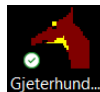

3. Vil du laste ned ny versjon → «JA»

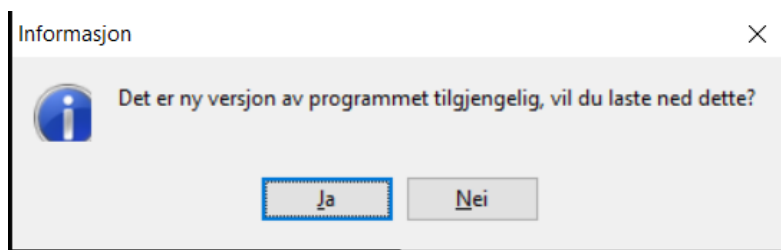

4. Hundedata er 650 dager gamle ... «OK».

Hundedata er 650 dager gamle. Du kan se etter ferskere data under system hvis du er tilkopleet nett.

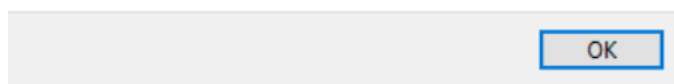

5. Du har ingen prøver liggende her ... «OK».

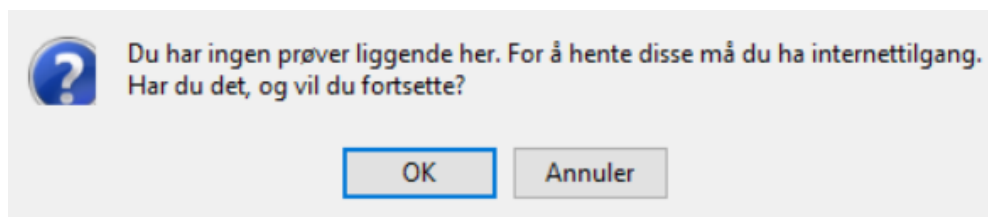

6. Finn prøven/e du skal lage startliste/r til.

Velg hvilke prøver.

| Dato | Nr. | Fylke | Sted |
|------------------------------------|-----|---------------|------------------|
| <input type="checkbox"/> 23/07/... | 125 | Østfold | Aremark |
| <input type="checkbox"/> 24/07/... | 124 | Østfold | Aremark |
| <input type="checkbox"/> 25/07/... | 97 | Aust-Agder | Vatnestrøm |
| <input type="checkbox"/> 25/07/... | 151 | Sør-Trøndelag | Klæbu prestegård |
| <input type="checkbox"/> 25/07/... | 159 | Nordland | Skjelfjord |
| <input type="checkbox"/> 31/07/... | 34 | Rogaland | Hå |
| <input type="checkbox"/> 01/08/... | 33 | Rogaland | Hå |
| <input type="checkbox"/> 02/08/... | 152 | Møre og Romsd | Fursetfjellet |
| <input type="checkbox"/> 07/08/... | 154 | Oppland | Tisleidalen |
| <input type="checkbox"/> 07/08/... | 55 | Rogaland | Hå |
| <input type="checkbox"/> 07/08/... | 160 | Østfold | Eidsberg |
| <input type="checkbox"/> 08/08/... | 64 | Østfold | Eidsberg |
| <input type="checkbox"/> 08/08/... | 56 | Rogaland | Hå |
| <input type="checkbox"/> 08/08/... | 153 | Oppland | Tisleidalen |

Hak av for de prøvene du skal kjøre. Siden du gjør dette bare en gang, er det viktig at du merker alle du trenger nå.

7. Huk av den/de aktuelle prøvene, deretter «OK».

Velg hvilke prøver.

| Dato | Nr. | Fylke | Sted |
|---|-----|---------------|-----------|
| <input type="checkbox"/> 21/08/... | 70 | Nord-Trøndela | Meråker |
| <input type="checkbox"/> 21/08/... | 46 | Buskerud | Skotselv |
| <input type="checkbox"/> 22/08/... | 71 | Nord-Trøndela | Meråker |
| <input type="checkbox"/> 22/08/... | 45 | Buskerud | Skotselv |
| <input type="checkbox"/> 22/08/... | 107 | Hordaland | Romarheim |
| <input type="checkbox"/> 27/08/... | 133 | Akershus | Enebakk |
| <input checked="" type="checkbox"/> 27/08/... | 27 | Nordland | Gjerøya |
| <input type="checkbox"/> 28/08/... | 131 | Akershus | Enebakk |
| <input checked="" type="checkbox"/> 28/08/... | 26 | Nordland | Gjerøya |
| <input type="checkbox"/> 28/08/... | 149 | Møre og Romsd | Fiskå |
| <input type="checkbox"/> 28/08/... | 65 | Rogaland | Rogaland |
| <input type="checkbox"/> 28/08/... | 52 | Troms | Nordreisa |
| <input type="checkbox"/> 29/08/... | 132 | Akershus | Enebakk |
| <input type="checkbox"/> 29/08/... | 51 | Troms | Nordreisa |

Hak av for de prøvene du skal kjøre. Siden du gjør dette bare en gang, er det viktig at du merker alle du trenger nå.

8. Leste inn 2 nye prøver, 0 var allerede inne ... «OK»

Leste inn 2 nye prøver, 0 var allerede inne.

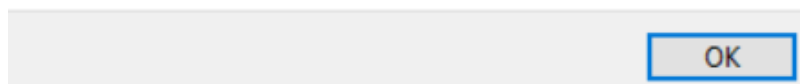

9. Trykk på «Påmeldinger» og «Velg prøve».

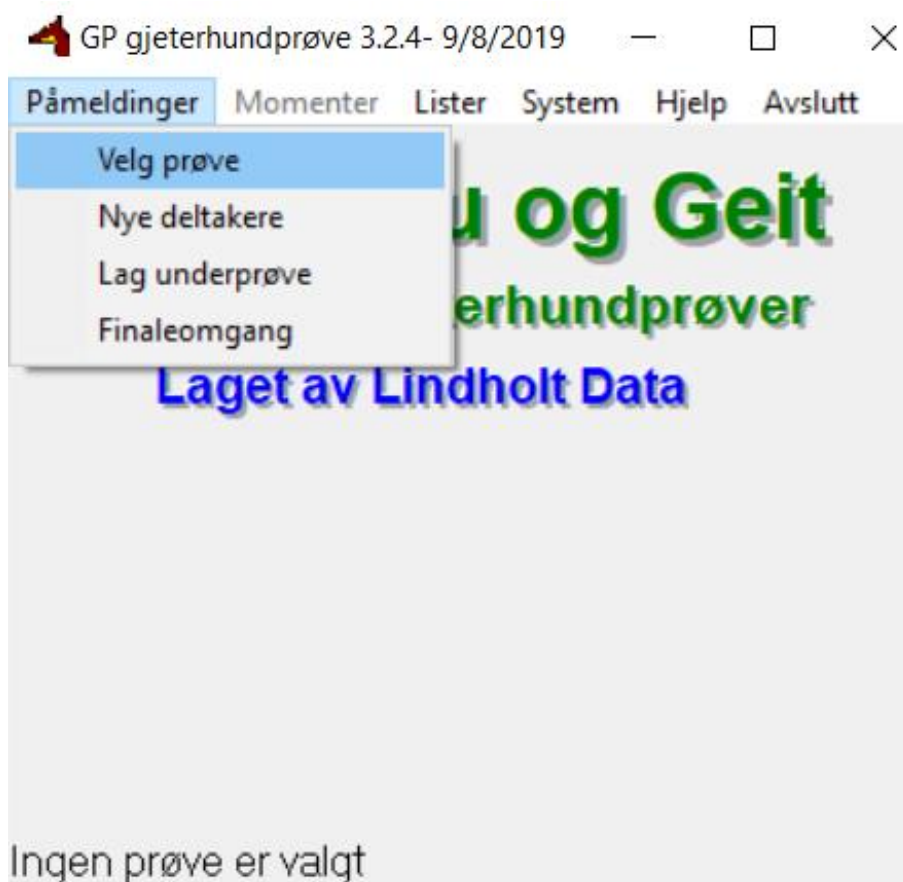

10. Velg prøve (eks. 27-0), deretter «OK».

| Nr. | Type | Delt. | Dato | Klasse | Sted | Fylke |
|------|------|-------|---------|--------|---------|-------|
| 27-0 | FM | 0 | 27/0... | KI 0 | Gjerøya | Norc |
| 26-0 | FM | 0 | 28/0... | KI 0 | Gjerøya | Norc |

< >

Merk nummeret på den prøva du vil velge, og klikk OK. Husk å skrive avstand og klasse under påmelding

11. Riktig prøve er valgt.

27-0 Fm Dato:27/08/2021 Klasse:kl 0 Gjerøya I
Nordland Dommer: -

44661 Hunder 2 prøver

12. Trykk på «Påmeldinger» og deretter «Nye deltakere».

GP gjeterhundprøve 3.2.4- 9/8/2019

Påmeldinger Momenter Lister System Hjelp Avslutt

- Velg prøve
- Nye deltakere
- Lag underprøve
- Finaleomgang

u og Geit
erhundprøver
Laget av Lindholt Data

13. Slik ser skjermen din ut nå.

Nye Deltakere RegNummer er maks 10 tegn, de 10 siste uten mellomrom

27-0 Fm Dato:27/08/2021 Klasse:kl 0 Gjerøya I Nordland Dommer: -

Dummere
-
-
-

[? Help](#) Henteavstand Imp

Klasse Ingen

Slett ekvipasje
✓ Lagre / lukk prøve
Trek startrekkefølge
Puljetrekking
Sorter på startnummer

| Start | Regnr. | Navn | Førernavn | Adr | Post |
|-------|--------|------|-----------|-----|------|
| 0 | | | | | |

14. Fyll inn hvilken dommer det skal være på prøven, henteavstand og klasse.

Nye Deltakere RegNummer er maks 10 tegn, de 10 siste uten mellomrom

27-0 Fm Dato:27/08/2021 Klasse:kl 0 Gjerøya I Nordland Dommer: -

Dummere
Arne Loftsgarden
-
-

[? Help](#) Henteavstand Imp

Klasse Kl 3 m/deling

Slett ekvipasje
✓ Lagre / lukk prøve
Trek startrekkefølge
Puljetrekking
Sorter på startnummer

| Start | Regnr. | Navn | Førernavn | Adr | Post |
|-------|--------|------|-----------|-----|------|
| 1 | | | | | |

15. Fyll ut startlista ved å skrive inn et ett tall under start (1), regnummer, navn på hund, førernavn, adresse og postnummer. Bruk «enter – tasten» mellom hver utfylte rute. Startnummer tallet skal KUN inneholde ett tall, ingen punktum eller annet slik som vist under.

Nye Deltakere RegNummer er maks 10 tegn, de 10 siste uten mellomrom

27-0 Fm Dato:27/08/2021 Klasse:kl 0 Gjerøya I Nordland Dommer: -

Dummere
Arne Loftsgarden

Henteavstand 300 Imp

Klasse Kl 3 m/deling

Slett ekvipasje

Lagre / lukk prøve

Trekk startrekkefølge

Puljetrekking

Sorter på startnummer

| Start | Regnr. | Navn | Førernavn | Adr | Post |
|-------|------------|-----------|--------------------------|---------------|---------------|
| 1 | NO38418/18 | Akersborg | Gjerjordet, Helene Funne | Opsalvegen 19 | 3690 Hjartdal |
| 2 | NO55030/11 | BEA | Knive, Torbjørn Jaran | Ringeriksveie | |
| 3 | NO41891/15 | TRYM | Karianne | Dæliveien 103 | 1346 Gjettum |

16. Sett piltasten i post ruta, deretter «enter» også får du opp neste linje du kan fylle inn ny deltaker i. Slik fortsetter du til alle deltakerne er på listen.

17. Hvis man ikke har regnummeret kan man trykke på «Lete etter hund». Da trykker du på «Cancel» når GP hund vil at du skal fylle inn registreringsnummeret.

⚡ Deltakere RegNummer er maks 10 tegn, de 10 siste uten mellomrom

7-0 Fm Dato:27/08/2021 Klasse:kl 0 Gjerøya I Nordland Dommer: -

Dummere
Arne Loftsgarden

Henteavstand 300 Imp

Klasse Kl 3 m/deling

Lete etter hund

| art | Regnr. | Navn | Føرنavn | Adr | Post |
|-----|------------|-----------|--------------------------|---------------|------|
| 1 | N038418/18 | Akersborg | Gjerjordet, Helene Funne | Opsalvegen 19 | |
| 0 | | | | | |

18. Når alle deltakerne er på listen din, trykker du på «Trekk startrekkefølge».

Dummere
Arne Loftsgarden

Henteavstand 300 Imp

Klasse Kl 3 m/deling

Slett ekvipasje

Lagre / lukk prøve

Trekk startrekkefølge

Puljetrekking

Sorter på startnummer

| art | Regnr. | Navn | Føرنavn | Adr | Post |
|-----|------------|-----------|--------------------------|---------------|---------------|
| 1 | N038418/18 | Akersborg | Gjerjordet, Helene Funne | Opsalvegen 19 | 3690 Hjartdal |
| 2 | N055030/11 | BEA | Knive, Torbjørn Jaran | Ringeriksveie | |
| 3 | N041891/15 | TRYM | Karianne | Dæliveien 103 | 1346 Gjettum |

19. GP - hund har nå trekt startlister for deg, trykk «Lagre/lukk prøve».

Dummere
Arne Loftsgarden

Help

Henteavstand 300 Imp

Klasse Kl 3 m/deling

Slett ekvipasje

Lagre / lukk prøve

Trekk startrekkefølge

Puljetrekking

Sorter på startnummer

| Regnr. | Navn | Førernavn | Adr | Post |
|--------------|-----------|--------------------------|---------------|---------------|
| NO55030/11 | BEA | Knive, Torbjørn Jaran | Ringeriksveie | |
| 2 NO41891/15 | TRYM | Kjelstrup, Karianne | Dæliveien 103 | 1346 Gjøttum |
| 3 NO38418/18 | Akersborg | Gjerjordet, Helene Funne | Opsalvegen 19 | 3690 Hjartdal |

20. Deretter går du inn på «Lister» og «Startliste».

GP gjeterhundprøve 3.2.4- 9/8/2019

Påmeldinger Momenter **Lister** System Hjelp Avslutt

Norsk S
Program for g
Laget av L

- Startliste
- Startliste 2
- Resultater
- Katalog
- Dømmeskjema
- Innmeldingsskjema

27-0 Fm Dato:27/08/2021 Klasse:kl 3 M/Deling
Gjerøya I Nordland Dommer: Arne Loftsgarden

21. Startlisten din vil dukke opp.



| Start | Regnr. | Ras | Navn | Fører navn | Adresse | Poststed |
|-------|------------|-----|---------------|---------------------------|---------------|--------------|
| 1 | NO55030/11 | BC | Bea | Knive, Torbjørn Jaran | Ringeriksveie | |
| 2 | NO41891/15 | BC | Trym | Kjelstrup, Karianne | Dæliveien 103 | 1346 Gjettum |
| 3 | NO38418/18 | BC | Akersborg Rob | Gjerjordet, Helene Funner | Opsalvegen 19 | 0 Hjartdal |

22. Dømmeskjema finner du ved å trykke på «Lister».

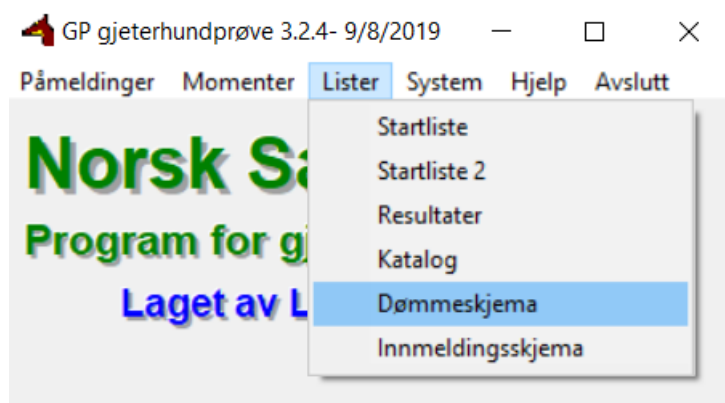

23. Innmeldingsskjema finner du ved å trykke på «Lister».

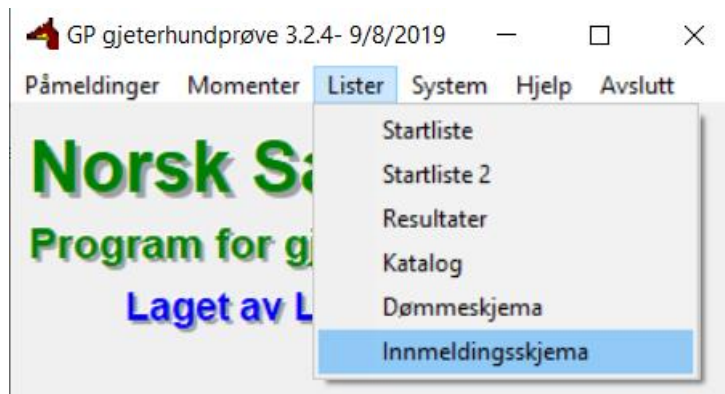

SENDE INN RESULTATER – GP HUND

1. Gå inn på «Momenter».



2. Skriv inn poengsummen deltakeren fikk på hvert moment. Start i den gule ruten med poengsum på utgang (eks. 20 på Utg, Enter, 5 på Løs, Enter osv.)

| tnr | Regnr | Navn | Utg. | Løs | InnD | Driv X | --- Kve | Del | --- Min | Sek | Sum |
|-----|------------|-----------|------|-----|------|--------|---------|-----|---------|-----|-----|
| 1 | NO55030/11 | BEA | 0 | 0 | 0 | 0 | 0 | 0 | 0 | 0 | 0 |
| 2 | NO41891/15 | TRYM | 0 | 0 | 0 | 0 | 0 | 0 | 0 | 0 | 0 |
| 3 | NO38418/18 | Akersborg | 0 | 0 | 0 | 0 | 0 | 0 | 0 | 0 | 0 |

| Plass ering | Regnr. nummer | Ras | Navn hund | Fører navn | Utg-ang | Løs-ing | Inn driv | Driv kryss | Inn i kve | Del-ing | Tid Tid | Sum Sum |
|-------------|---------------|-----|---------------|---|---------|---------|----------|------------|-----------|---------|---------|---------|
| 1 | NO38418/18 | BC | Akersborg Rob | Gjerjordet, Helene Funner - 3890 Hjartdal | 18 | 6 | 20 | 23 | 13 | 7 | 10:20 | 87 |
| 2 | NO41891/15 | BC | Trym | Kjelstrup, Karianne - 1348 Gjettum | 19 | 7 | 18 | 22 | 12 | 6 | 10:15 | 84 |
| 3 | NO55030/11 | BC | Bea | Knive, Torbjørn Jaran - ' | 20 | 6 | 19 | 20 | 10 | 5 | 09:50 | 80 |

3. Når poengsummene er utfylt klikker du på «Lagre» og deretter «Lukke».

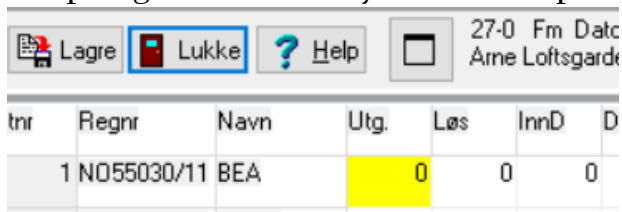

| tnr | Regrnr | Navn | Utg. | Løs | InnD | D |
|-----|------------|------|------|-----|------|---|
| 1 | NO55030/11 | BEA | 0 | 0 | 0 | |

4. Resultatene sendes inn til NSG.

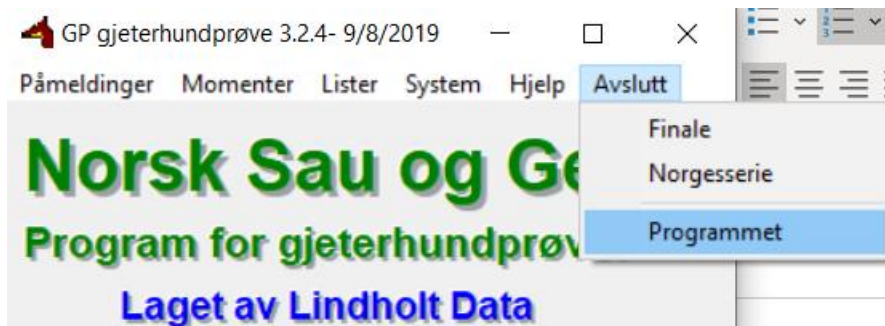

5. Klikk på «Send inn resultat, sjekk for feilmelding»

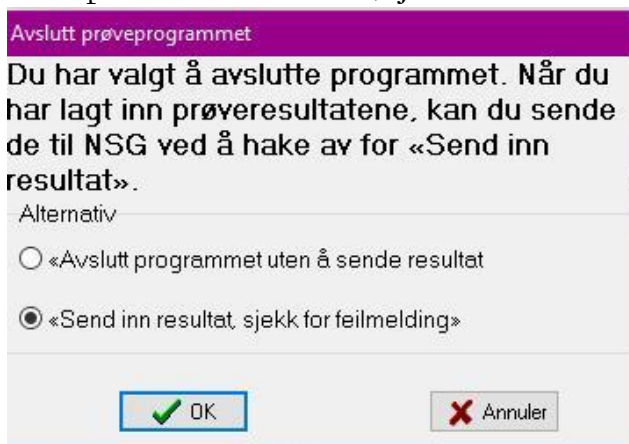

6. Sendingen er ferdig ... «OK».

