

VEILEDNING FOR TREKKING AV STARTLISTER OG RESULTATREGISTRERING

1. Last ned GP hund fra NSG sine nettsider. Programmet finner du ved å klikke på linken under:
<https://www.nsg.no/fagomrader/gjeterhund/gjeterhundprover/programnedlasting/>
2. Installer GP Hund C:\Nsg\GP

3. Åpne GP hund ved å trykke på dette ikonet →
4. Vil du laste ned ny versjon → «JA»

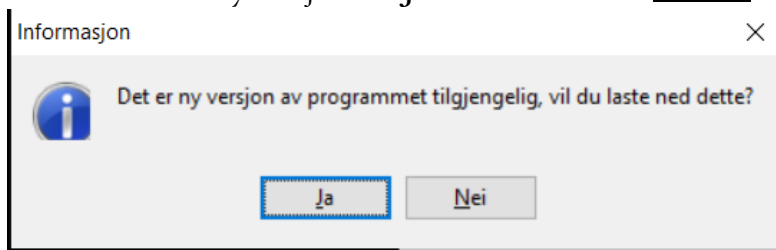

5. Hundedata er 650 dager gamle «OK».

Hundedata er 650 dager gamle. Du kan se etter ferskere data under system hvis du er tilkoplest nett.

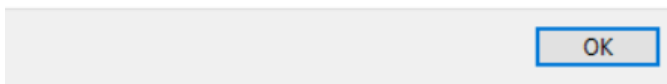

6. Du har ingen prøver liggende her ... «OK».

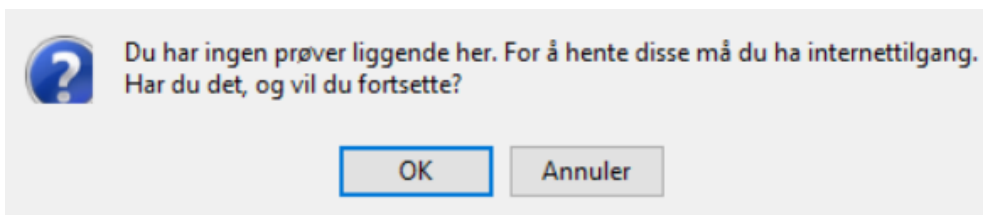

7. Du vil få opp listen over prøver som ikke er avholdt enda.

Velg hvilke prøver.

Dato	Nr.	Fylke	Sted
<input type="checkbox"/> 23/07/...	125	Østfold	Aremark
<input type="checkbox"/> 24/07/...	124	Østfold	Aremark
<input type="checkbox"/> 25/07/...	97	Aust-Agder	Vatnestrøm
<input type="checkbox"/> 25/07/...	151	Sør-Trøndelag	Klæbu prestegård
<input type="checkbox"/> 25/07/...	159	Nordland	Skjelfjord
<input type="checkbox"/> 31/07/...	34	Rogaland	Hå
<input type="checkbox"/> 01/08/...	33	Rogaland	Hå
<input type="checkbox"/> 02/08/...	152	Møre og Romsd	Fursetfjellet
<input type="checkbox"/> 07/08/...	154	Oppland	Tisleidalen
<input type="checkbox"/> 07/08/...	55	Rogaland	Hå
<input type="checkbox"/> 07/08/...	160	Østfold	Eidsberg
<input type="checkbox"/> 08/08/...	64	Østfold	Eidsberg
<input type="checkbox"/> 08/08/...	56	Rogaland	Hå
<input type="checkbox"/> 08/08/...	153	Oppland	Tisleidalen

Hak av for de prøvene du skal kjøre. Siden du gjør dette bare en gang, er det viktig at du merker alle du trenger nå.

8. Huk av den/de aktuelle prøven/e, deretter «OK».

Velg hvilke prøver.

Dato	Nr.	Fylke	Sted
<input type="checkbox"/> 21/08/...	70	Nord-Trøndela	Meråker
<input type="checkbox"/> 21/08/...	46	Buskerud	Skotselv
<input type="checkbox"/> 22/08/...	71	Nord-Trøndela	Meråker
<input type="checkbox"/> 22/08/...	45	Buskerud	Skotselv
<input type="checkbox"/> 22/08/...	107	Hordaland	Romarheim
<input type="checkbox"/> 27/08/...	133	Akershus	Enebakk
<input checked="" type="checkbox"/> 27/08/...	27	Nordland	Gjerøya
<input type="checkbox"/> 28/08/...	131	Akershus	Enebakk
<input checked="" type="checkbox"/> 28/08/...	26	Nordland	Gjerøya
<input type="checkbox"/> 28/08/...	149	Møre og Romsd	Fiskå
<input type="checkbox"/> 28/08/...	65	Rogaland	Rogaland
<input type="checkbox"/> 28/08/...	52	Troms	Nordreisa
<input type="checkbox"/> 29/08/...	132	Akershus	Enebakk
<input type="checkbox"/> 29/08/...	51	Troms	Nordreisa

Hak av for de prøvene du skal kjøre. Siden du gjør dette bare en gang, er det viktig at du merker alle du trenger nå.

9. Hvis du har prøver liggende og denne ikke kommer opp listen over prøver du kan velge mellom, gå inn på System → Les flere filer fra nett.

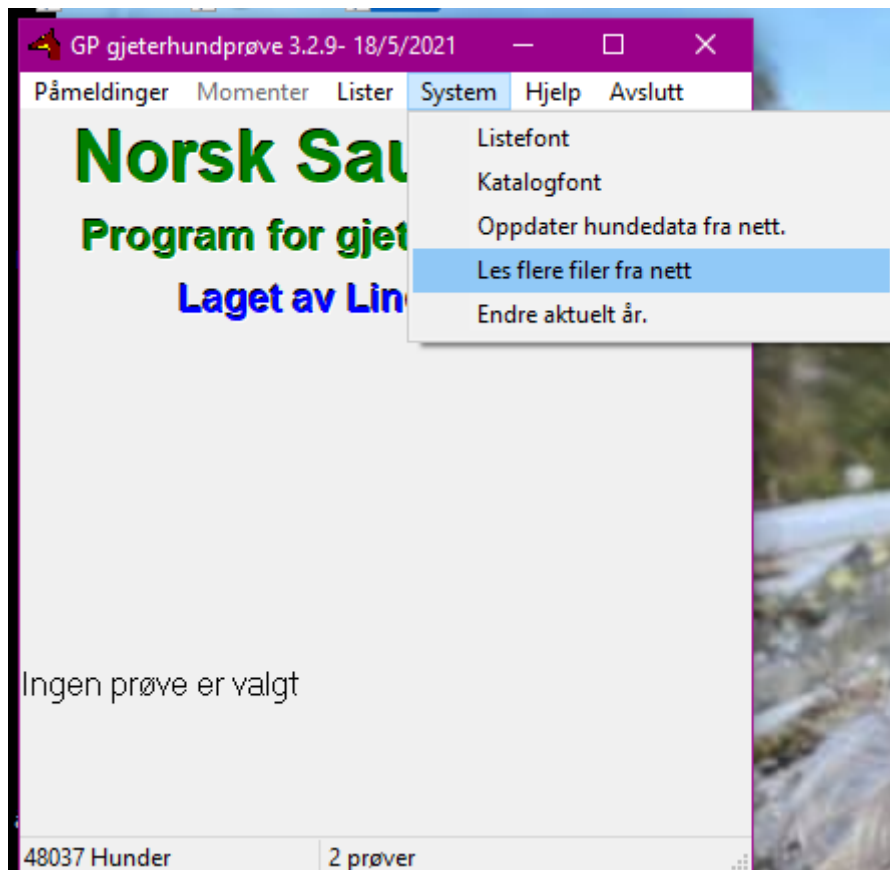

10. Leste inn 2 nye prøver, 0 var allerede inne ... «OK»

Leste inn 2 nye prøver, 0 var allerede inne.

OK

11. Trykk på «Påmeldinger» → «Velg prøve».

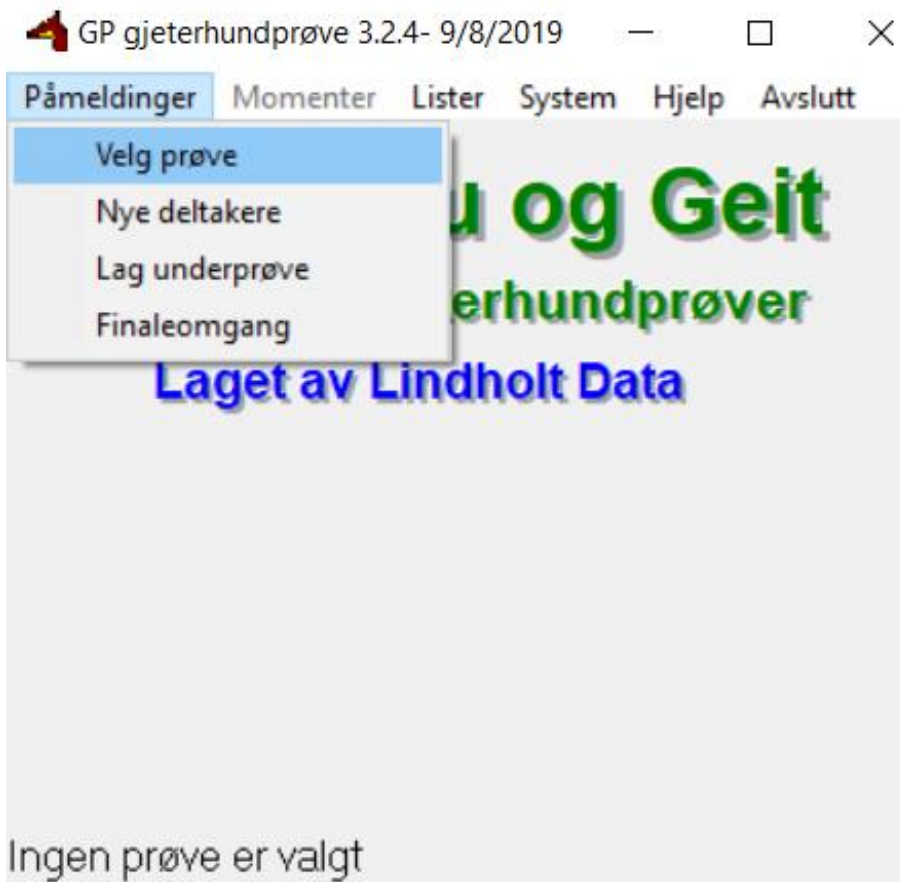

12. Velg prøve (eks. 27-0), → «OK».



13. Du vil se om riktig prøve er valgt nederst i programmet.

27-0 Fm Dato:27/08/2021 Klasse:kl 0 Gjerøya I Nordland Dommer: -

44661 Hunder 2 prøver

14. Trykk på «Påmeldinger» → «Nye deltakere».

GP gjeterhundprøve 3.2.4- 9/8/2019

Påmeldinger Momenter Lister System Hjelp Avslutt

- Velg prøve
- Nye deltakere
- Lag underprøve
- Finaleomgang

Norsk Sau og Geit
gjeterhundprøve
Laget av Lindholt Data

15. Du vil komme inn på en ny side som ser slik ut.

Nye Deltakere RegNummer er maks 10 tegn, de 10 siste uten mellomrom

27-0 Fm Dato:27/08/2021 Klasse:kl 0 Gjerøya I Nordland Dommer: -

Dummere
 Henteavstand Imp
 Klasse Ingen

Start	Regnr.	Navn	Førenavn	Adr	Post
0					

16. Fyll inn hvilken dommer det skal være på prøven, henteavstand og klasse før du kan starte å legge inn deltagere.

Nye Deltakere RegNummer er maks 10 tegn, de 10 siste uten mellomrom

27-0 Fm Dato:27/08/2021 Klasse:kl 0 Gjerøya I Nordland Dommer: -

Dommere: Arne Loftsgarden (dropdown), Henteavstand: 300 (input), Klasse: KI 3 m/deling (dropdown)

Buttons: ? Help, Slett ekipasje, Lagre / lukk prøve, Trekk startrekkefølge, Puljetrekking, Sorter på startnummer

Start	Regnr.	Navn	Føre navn	Adr	Post
1					

17. Nå kan du fylle ut startlista.
18. Du starter med å skrive inn et ett tall under start (1), trykker på «enter» på tastaturet ditt, å du vil få opp spørsmål om å skrive inn reg.nr. Har du reg.nr. så kan du skrive inn det og klikke OK, da vil alle feltene automatisk fylles ut med reg.nr., Navn på hund, fører(eier), adresse og post nr.

Reg. nummer

Skriv regnummer på hunden

OK Cancel

19. Har du ikke reg.nr. til hunden kan du trykke «cancel» og klikke på

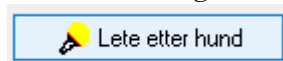

20. Her kan du søke på enten hundnavn, eier navn eller begge deler. Klikk og merk hunden du vil ha, og klikk OK.

Lete etter hund

Navn på hunden: SIRI, Eier av hunden: KNIVE

Buttons: Vis, OK, Bryt

Regnr	Navn	Rase	Eier	Poststed
NO41896/15	Siri	BC	Knive, Torbjørn Jaran	3330 Skotselv

21. Startnummer tallet skal KUN inneholde tall, ingen punktum eller annet slik som vist under.

Nye Deltakere RegNummer er maks 10 tegn, de 10 siste uten mellomrom

27-0 Fm Dato:27/08/2021 Klasse:kl 0 Gjerøya I Nordland Dommer: -

Dummere: Arne Loftsgarden

Henteavstand: 300

Klasse: KI 3 m/deling

Buttons: Slett ekvipasje, Lagre / lukk prøve, Trekk startrekkefølge, Puljetrekking, Sorter på startnummer

Start	Regnr.	Navn	Føرنavn	Adr	Post
1	NO38418/18	Akersborg	Gjerjordet, Helene Funne	Opsalvegen 19	3690 Hjartdal
2	NO55030/11	BEA	Knive, Torbjørn Jaran	Ringeriksveie	
3	NO41891/15	TRYM	Karianne	Dæliveien 103	1346 Gjøttum

22. Sett piltasten i post ruta, deretter «enter» også får du opp neste linje du kan fylle inn ny deltaker i. Slik fortsetter du til alle deltakerne er på listen.
23. Når alle deltakerne er på listen din, trykker du på «Trekk startrekkefølge».

5

Dummere: Arne Loftsgarden

Henteavstand: 300

Klasse: KI 3 m/deling

Buttons: Slett ekvipasje, Lagre / lukk prøve, Trekk startrekkefølge, Trekk med mange deltakere, Sorter på startnummer

24. GP - hund har nå trukket startlister for deg, trykk «Lagre/lukk prøve».

Dummere: Arne Loftsgarden

Henteavstand: 300

Klasse: KI 3 m/deling

Buttons: Slett ekvipasje, Lagre / lukk prøve, Trekk startrekkefølge, Puljetrekking, Sorter på startnummer

Regnr.	Navn	Føرنavn	Adr	Post
NO55030/11	BEA	Knive, Torbjørn Jaran	Ringeriksveie	
2 NO41891/15	TRYM	Kjelstrup, Karianne	Dæliveien 103	1346 Gjøttum
3 NO38418/18	Akersborg	Gjerjordet, Helene Funne	Opsalvegen 19	3690 Hjartdal

25. Deretter går du inn på «Lister» og «Startliste».

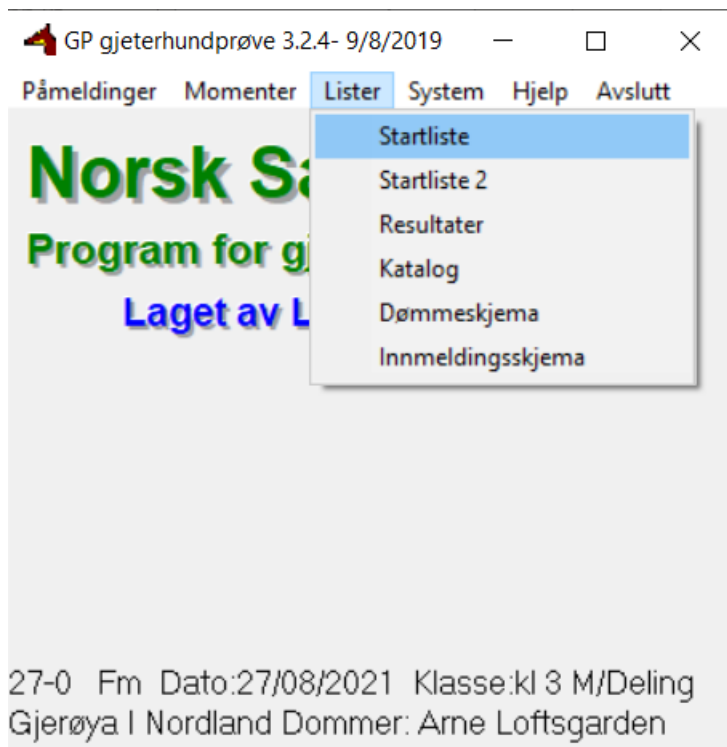

26. Startlisten din vil dukke opp.



27. Dømmeskjema finner du ved å trykke på «Lister».

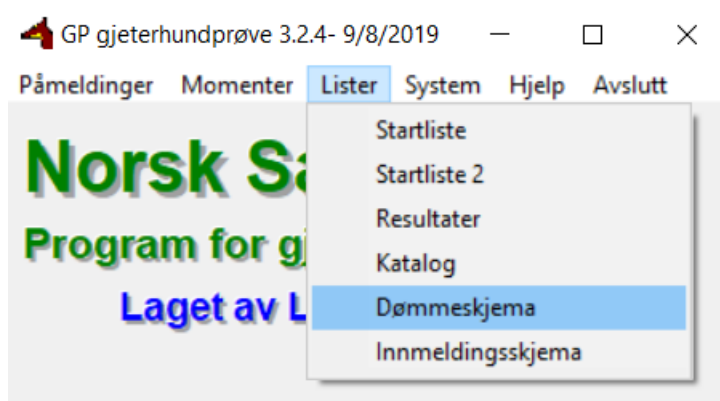

3. For å få opp listen over resultater «Lister» → «Resultater»

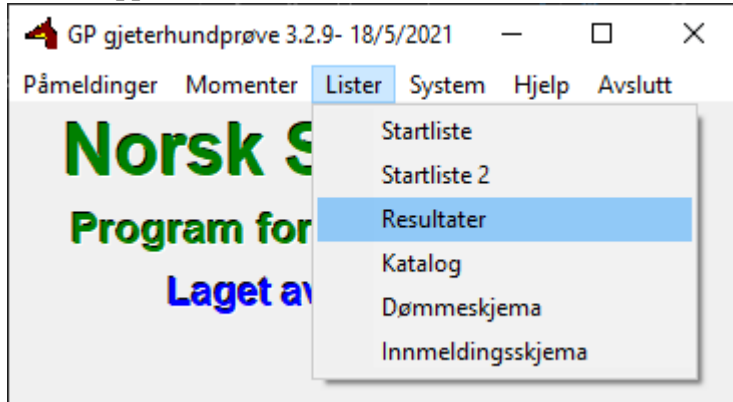
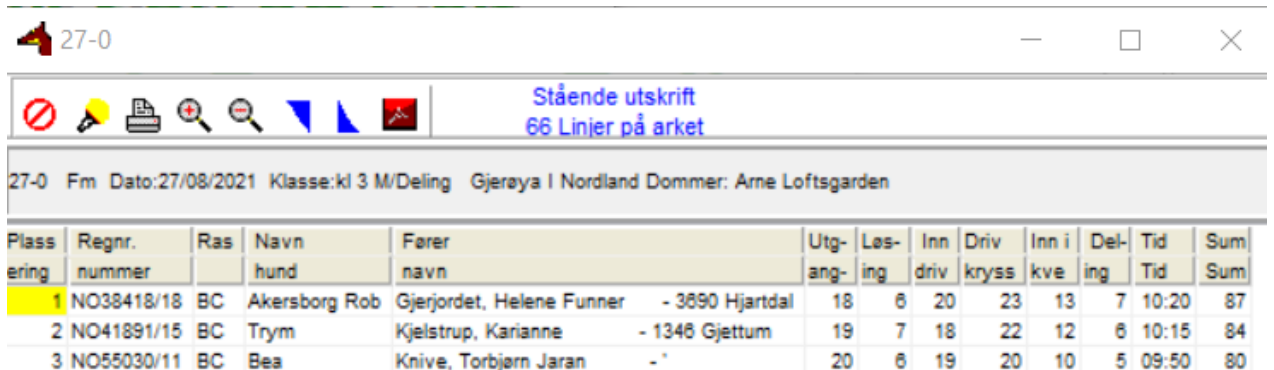



Plassering	Regnr. nummer	Ras	Navn hund	Fører navn		Utg-ang-	Løs-ing	Inn driv	Driv kryss	Inn i kve	Del-ing	Tid Tid	Sum Sum
1	NO38418/18	BC	Akersborg Rob	Gjerjordet, Helene Funner	- 3890 Hjartdal	18	6	20	23	13	7	10:20	87
2	NO41891/15	BC	Trym	Kjelstrup, Karianne	- 1348 Gjetum	19	7	18	22	12	6	10:15	84
3	NO55030/11	BC	Bea	Knive, Torbjørn Jaran	-	20	6	19	20	10	5	09:50	80

4. Resultatene sendes inn til NSG. Avslutt → Programmet

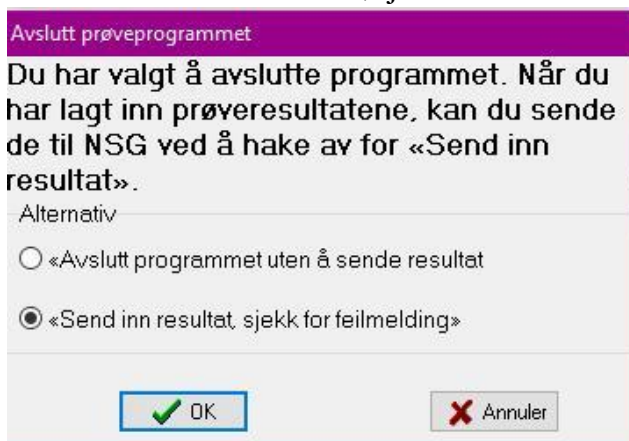

5. Huk av «Send inn resultat, sjekk for feilmelding» → OK



Avslutt prøveprogrammet

Du har valgt å avslutte programmet. Når du har lagt inn prøveresultatene, kan du sende de til NSG ved å hake av for «Send inn resultat».

Alternativ

«Avslutt programmet uten å sende resultat

«Send inn resultat, sjekk for feilmelding»

OK Annuler

6. Sendingen er ferdig ... «OK».

Sendingen er ferdig

OK