Fylkesmannen i Oppland

Oppland Sau og Geit -

Regionmøter 10-11-12 jan 2011

Faktatall om småfenæringa i Oppland

Orientering om FKT-gjennomførte tiltak i 2010, aktuelle tiltak i 2011

Oppland –innlandsfylke
med store utmarksressurser.

Oppland er fylke nr. 2 i antall vinterfora sau, etter Rogaland

Oppland er fylke nr. 4 i antall saueprodusenter, etter Rogaland, Hordaland og Sogn og Fjordane

95 % av alle produsenter er med i organisert beitebruk – 96 % av all sau på utmarksbeite er med i organisert beitebruk.

Tall fra SLF 3 siste år - søyer og lam på utmarksbeite:

31.07.08 :

235 000 søyer og lam – 1332 produsenter

31.07.09:

235 000 søyer og lam – 1264 produsenter.

31.07.10:

238 500 søyer og lam – 1250 produsenter

Konklusjon: Svakt økende sauetall, 80 produsenter sluttet siste 3 år, avgangen sterkt redusert siste år.

Tall fra organisert beitebruk – OBB

beitelag med sau 2010

Region	Antall sauer og lam sleppt 2009	Antall sauer og lam sleppt 2010	Andel av fylkets sauetall	Antall beitelag	Antall produsenter
Nord-Gudbrandsdal	55 755	58 073	25 %	36	310
Midt-Gudbrandsdal	53 087	52 790	23 %	20	243
Lillehammer-regionen	32 413	33 778	15 %	12	158
Valdres	29 696	29 674	13 %	19	172
Gjøvik-regionen	40 455	42 337	18 %	22	228
Hadeland	12 094	13 106	6 %	2	73
Oppland	223 500	229 758	100 %	111	1184

Beitelag i Oppland 2010

- rene storfelag er ikke tegnet inn

Sau pr. km2 (tall fra 2009)

- 0 - 15
- 15 - 30
- 30 - 50
- Over 50

- Fylkes- eller kommunegrenser
- Europavei
- Riksvei

0 15 30 60 Km

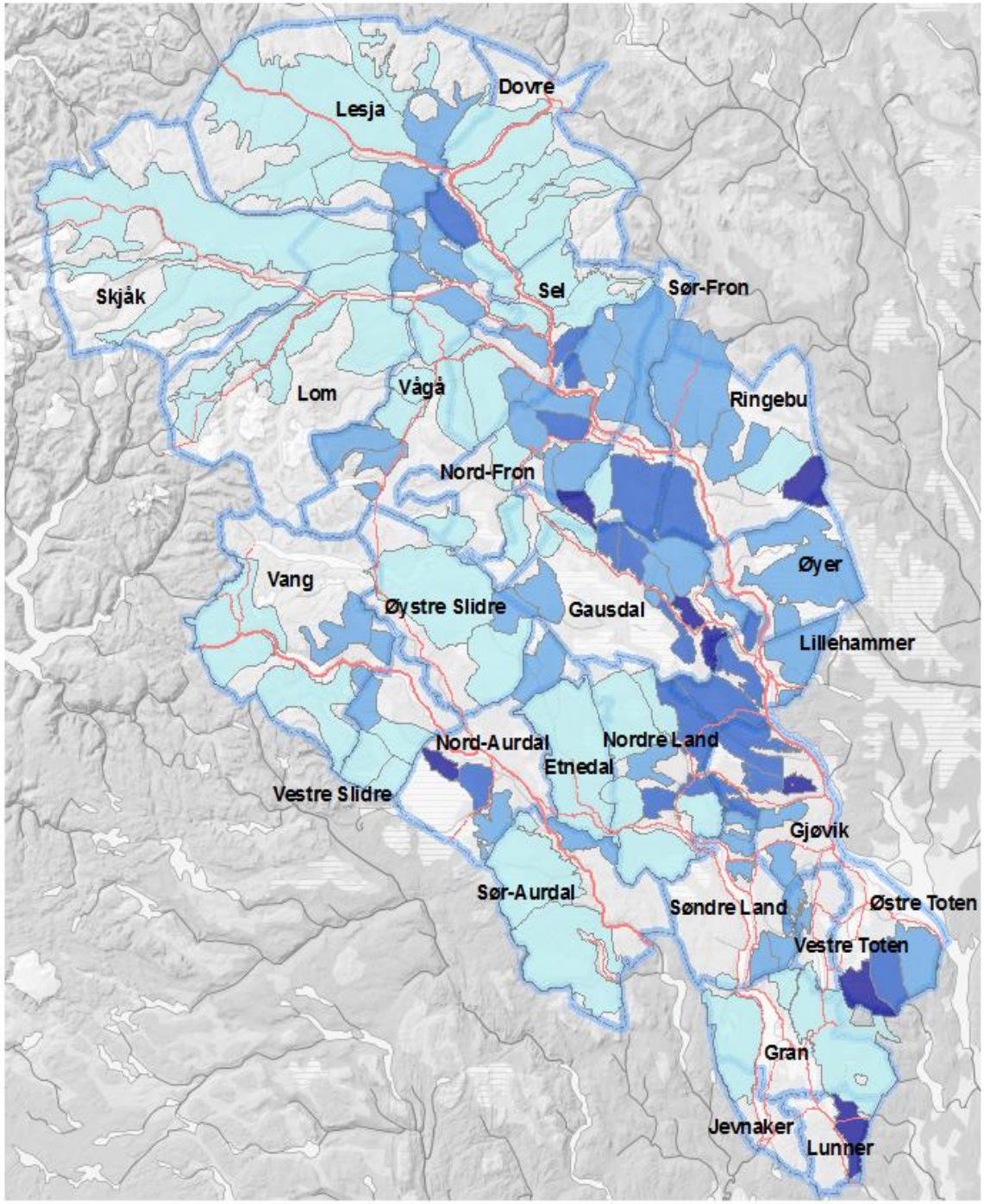

Fylkesmannen i Oppland, januar 2011

- Geit i Oppland
- 01.01.10 var det 41 produsenter med 3606 mjølkegeit og 61 produsenter med 672 ammegeiter
- Oppland er landets 3. største geitefylke, etter Troms og Sogn og Fjordane
- På landsbasis var det 01.01.09 414 besetninger med 37 100 mjølkegeit og 684 besetninger med 5 800 ammegeiter (Tall fra SLF)

Tap av sau på utmarksbeite

Tall fra OBB 2010

Største tap:

1. Nord-Trøndelag: 10,58 % (11.61 %)
2. Hedmark: 8,95 % (8,93 %)
3. Nordland: 8,42 % (7,68 %)
4. Finnmark: 7,97 % (10,05 %)
5. Troms: 7,94 % (6,85 %)

Minste tap:

1. Rogaland: 3,20 % (3,32 %)
2. Hordaland: 3,38 % (3,78 %)
3. Buskerud : 4,55 % (4,12 %)
4. Sogn og Fjordane: 5,09 % (5,77 %)
5. Oppland: 5,16 (4,97 %)

Fylkesmannen i Oppland

	Kommuner med de største tap	Tapsprosent 2010		Kommuner med de laveste tap	Tapsprosent 2010
1.	Dovre	8,03	1.	Vestre Slidre	2,23
2	Lesja	6,75	2.	Vågå	2,81
3	Sør-Aurdal	6,71	3.	Nord-Aurdal	2,90
4.	Øyer	6,53	4.	Lillehammer	3,48
5.	Gran	6,38	5.	Øystre Slidre	3,52
6.	Gausdal	6,35	6.	Gjøvik	3,78
7.	Søndre Land	6,30	7.	Sel	4,03
8.	Nordre Land	6,03	8.	Lom	4,25
9.	Ringebu	5,58	9.	Vang	4,26
10	Østre Toten	5,51	10.	Etnedal	4,29
11	Lunner/Jevnaker	5,37	11.	Nord-Fron	4,45
12	Sør-Fron	4,92	12	Vestre Toten	4,46
13	Skjåk	4,66			

Beitelag i Oppland 2010

- rene storfelag er ikke tegnet inn

Tapsprosent sau og lam

- 0 - 3
- 3 - 6
- 6 - 9
- 9 - 12
- 12 - 15

Fylkes- eller kommunegrenser

Europavei

Riksvei

0 15 30 60 Km

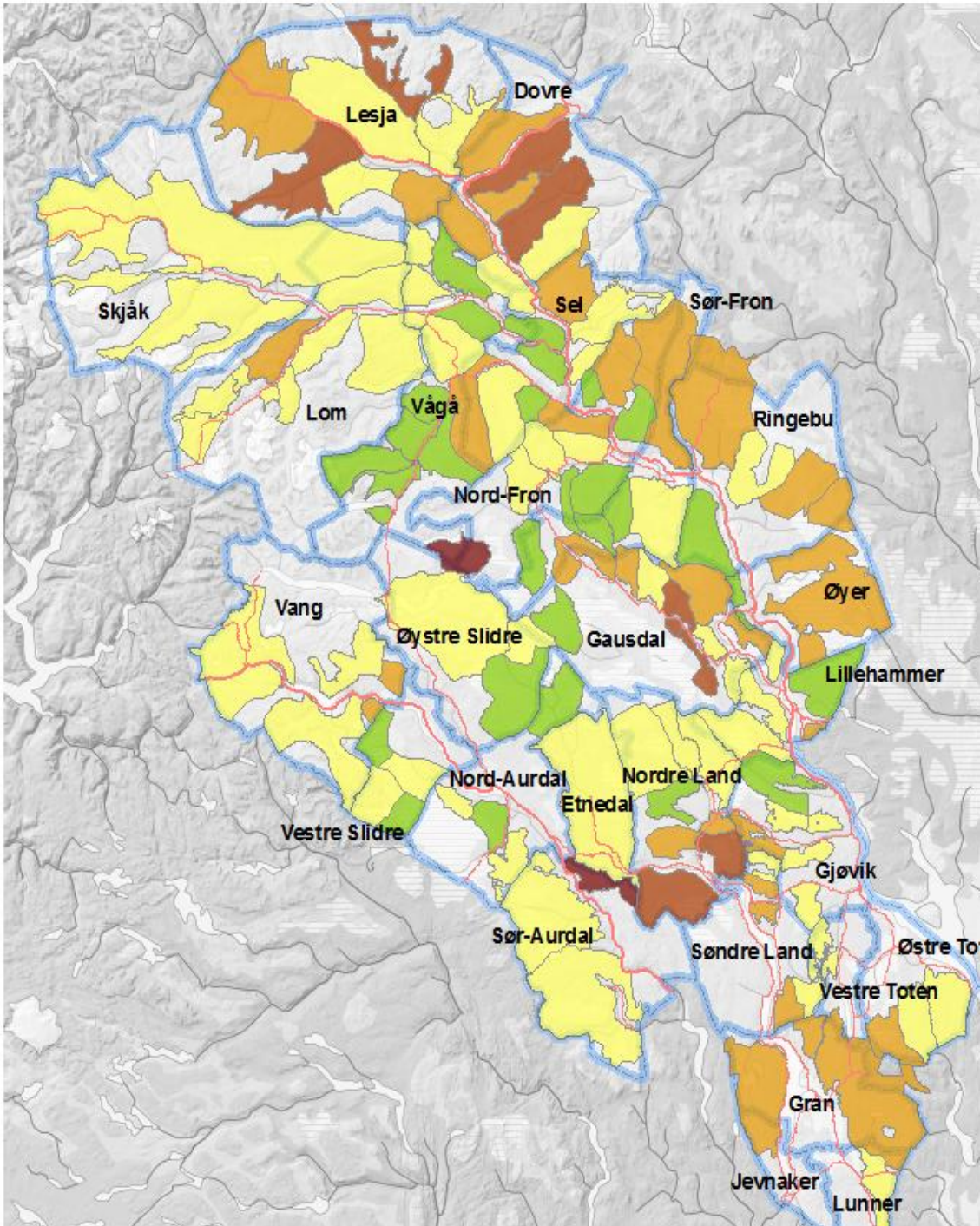

Erstatningssøknader og utbetalinger

2007:470 søknader, omsøkt 8687 søyer og lam, 5484 søyer og lam erstattet, utbetalt kr.10 333 922

2008: 412 søknader, omsøkt 7372 søyer og lam, 4431 søyer og lam erstattet, utbetalt kr. 9 053 871

2009: 384 søknader, omsøkt 7179 søyer og lam, 4259 søyer og lam erstattet, utbetalt kr. 8 923 865

2010: 440 søknader, omsøkt 8232 søyer og lam, 4579 søyer og lam erstattet, utbetalt kr. 9 785 031

Midler til forebyggende og konfliktdempende tiltak 2010

- Region 3/Oppland ramme fra DN på kr. 5 000 000,-
- Søknad fra alle kommuner/beitelag, organisasjoner, lag, foreninger m.m. 1.mars 2010 på kr 10 930 000,-

Tiltak:

- Kommuner/beitelag –ekstraordinært tilsyn, bruk av kadaverhund, elektronisk overvåking, SMS-varsling
- Akutte tiltak – tilsyn, nattevakt, lytteposter
- Tidlig nedsanking

Fylkesmannen i Oppland

Søker/tiltak	Omsøkt	Budsjett	Utbetalt
Kommuner/beitelag	5 700 000	2 000 000	1 628 000
Forebyggende tiltak lag	1 560 000	1 000 000	1 064 460
Konfliktdempende tiltak	2 820 000	800 000	770 920
Akutte tiltak	850 000	700 000	733 744
Skadefelling		500 000	798 144
Sum	10 930 000	5 000 000	4 995 268

Prosjekter som forebyggende og konfliktdempende arbeid:

1. Radiobjelleprosjektet
2. Beitebruksprosjektet

3. Oppland gjeterhundlag – videreutvikling av kadaverhundkursene som ble gjennomført i 2009

4. Prosjektgruppe for effektivisering av skadefelling rovvilt

Oppland gjeterhundlag - Rapport 2010:

- Kurs med Kjell Smestad i mai
- 3 deltakere ble instruktører
- Unghund- og GPS kurs med 40 deltakere på Fefor i august
- Beredskapsgrupper/ekvipasjer for kadaversøk

- Planer:
- Danne gjeterhundekvipasjer
- Utarbeide prøve for kadaverhunder
- Flere kurs i 2011

2011

Viktig med samarbeid - på alle nivå. Beitenæringa gjør stor innsats!

Fortsette med gode tiltak:

- Ordinært tilsyn
- Bruk av hund
- God organisering, beredskap, slips, SMS-varsling, GPS, m.m
- Informasjon/samarbeid publikum
- Kombinasjonstiltak som gir økt effekt
- Melde kadaverfunn
- Utprøving med prosjekter – beitelag, faglag, kommuner m.m.

2011

1. Regionmøter OSG 10-11-12 jan

2. Regionmøter kommuner, beitelag, mattilsyn, rovviltnemnd m.m:
   25. jan Bagn
   27. jan Gjøvik
   28. jan Lesja
   31. jan Vinstra

3. Søknadsfrist FKT 1.mars 2011

Tradisjon, nytenking og kombinasjoner!

Rovviltnemnda i region 3/Oppland

- Neste møte er 21. jan, og møtene er åpne for alle

- Rovviltnemnda vil vinter/vår

  2011 revidere forvaltningsplanen - tall, statistikk og sonering

TIL SLUTT

- Takk for invitasjon
- Lykke til med godt agronomarbeid gjennom hele året
- Alt godt for 2011!